

# EL CÁNCER EN EL ADOLESCENTE Y ADULTO JOVEN: UN ABORDAJE INTEGRAL

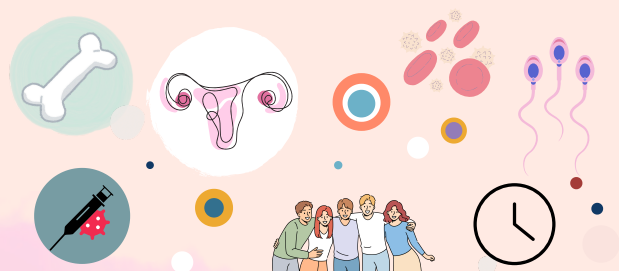

Acreditado por la Comisión de Formación Continuada  
de las Profesiones Sanitarias de la CAM - SN

## INSCRIPCIÓN GRATUITA

Curso ofertado a través de la APP "Formación Sanidad Madrid".  
Si no trabaja en los centros que se muestran al darse de alta en la aplicación, dese de alta como HU. Hospital/otros.  
Si no puede descargarse la aplicación, contacte con alguno de los coordinadores.

## DIRECCIÓN DEL CURSO:

- Dra. Maitane Andiön Catalán. Servicio de Oncología. Hospital Infantil Universitario Niño Jesús., Madrid.
  - Dra. Carmen Garrido Colino. Servicio de Oncología. Hospital Universitario 12 de Octubre, Madrid.
- En representación del Grupo de Adolescentes de la SEHOP.

## DIRIGIDO A:

- Pediatras, oncólogos infantiles y de adultos, enfermería, psicología y todo profesional relacionado con el cuidado y manejo del paciente adolescente y adulto joven con patología oncológica.
- Pacientes y familiares (acceso libre sin inscripción).

## INCLUYE:

- Documentación del curso.
- Certificado y diploma de asistencia.

## ORGANIZACIÓN:

- Hospital Infantil Universitario Niño Jesús.

## FECHA:

- 10 y 11 de diciembre de 2025.

## LUGAR:

- Presencial: Salón de actos Juan Casado, Hospital Infantil Universitario Niño Jesús.
- Online: plataforma ZOOM Hospital Infantil Universitario Niño Jesús.

APP store:



Google play



Inscripción aquí:

## Miércoles, 10 de diciembre

### • 09:00 - 09:20: Presentación del curso.

*Dr. Álvaro Lassaletta, Jefe del Servicio de Oncohematología y Trasplante del H. Niño Jesús.*

### Mesa 1: Introducción y contexto.

- 09:20 – 09:40 h: Desafíos en la atención del adolescente y adulto joven con cáncer.

*Dra. Maitane Andión, H. Niño Jesús.*

- 09:40 – 10:00 h: Más allá del diagnóstico: trabajo en equipo para transformar la atención del adolescente con cáncer.

*Dra. Carmen Garrido, H. 12 de Octubre.*

### Mesa 2: Hemopatías malignas en el adolescente y adulto joven.

- 10:00 – 10:30 h: Leucemia aguda: diferencias biológicas, inmunoterapia y terapia CART.

*Dra. Blanca Herrero, H. Niño Jesús.*

- 10:30 – 11:00 h: Trasplante de progenitores hematopoyéticos en adolescentes y adultos jóvenes.

*Dra. Sara Vinagre, H. Niño Jesús.*

- 11:00 – 11:30 h: Actualización del tratamiento del linfoma de Hodgkin.

*Dra. Aizpea Echabarría, H. Cruces.*

- 11:30 – 12:00: ¿Cómo tratamos a los adolescentes? ¿Protocolos pediátricos, de adultos o específicos?

*Dr. Antonio Molinés, H. Insular Materno Infantil.*

- 12:00 – 12:30 h: Descanso

### Mesa 3: Tumores sólidos en el adolescente y adulto joven.

- 12:30 – 13:00 h: Sarcomas óseos y de partes blandas.

*Dra. Arancha Manzano, H. 12 de Octubre.*

- 13:00 – 13:30 h: Tumores de células germinales extracraneales: desde el diagnóstico al tratamiento.

*Dr. Ricardo López, H. Cruces.*

- 13:30 – 14:00 h: Tumores del sistema nervioso central.

*Dr. Serafín Castellano, H. Niño Jesús.*

- 14:00 – 14:30 h: Nódulo tiroideo.

*Dr. Gabriel Martos, H. Niño Jesús.*

- 14:30 – 15:00 h: Predisposición hereditaria a cáncer en población joven.

*Dra. Laura Lema, H. 12 de Octubre.*

## Jueves, 11 de diciembre

### Mesa 4: Fertilidad y sexualidad.

- 09:00 – 09:20 h: Impacto psicológico de los problemas de fertilidad.

*Laura Del Valle, H. Niño Jesús.*

- 09:20 – 09:40 h: Tratamiento del cáncer y riesgo de infertilidad.

*Dra. Patricia Gómez, H. Gregorio Marañón.*

- 09:40 – 10:00 h: Opciones de preservación de la fertilidad y seguimiento ginecológico.

*Dra. Mónica Bellón, H. Clínico San Carlos.*

- 10:00 – 10:20 h: Aspectos quirúrgicos en la preservación de la fertilidad.

*Dra. Cristina Garcés, H. Niño Jesús.*

- 10:20 – 10:40 h: En el amor dejaros atrapar por la pasión y no por las ITS.

*Dr. Jesús De la Fuente, H. Infanta Leonor.*

- 10:40 – 11:00 h: Abordaje de la sexualidad en el adolescente y adulto joven.

*Leticia Pérez, AECC*

### **Mesa 5: Acceso a ensayos clínicos y nuevas terapias.**

- 11:00 – 11:20 h: Participación en ensayos clínicos: barreras y oportunidades.  
*Dra. Susana Buendía, H. Niño Jesús.*
- 11:20 – 11:40 h: Ensayos clínicos en Neuro-Oncología.  
*Dra. Pérez Somarriba, H. Niño Jesús.*
- 11:40 – 12:00 h: Ensayos clínicos en sarcomas óseos y de partes blandas.  
*Dra. Beatriz Vergara*
- 12:00 – 12:30 h: Descanso

### **Mesa 6: Abordaje integral y calidad de vida**

- 12:30 – 13:30 h: Desde la perspectiva del paciente y sus cuidadores.  
Moderadores:  
*Dra. Maitane Andiön, H. Niño Jesús.*  
*Dra. Carmen Garrido, H. 12 de Octubre.*  
*Laura Del Valle, H. Niño Jesús.*
- 13:30 – 14:00 h: Programas de transición y seguimiento a largo a plazo.  
*Dr. Iñigo Figueroa, H. Niño Jesús.*
- 14:00 – 14:25 h: Ejercicio físico en adolescentes con cáncer: diseño de estudio y resultados cualitativos.  
*Rodrigo Yagüe, H. Niño Jesús.*  
*Susana Moreno, H. Niño Jesús.*
- 14:25 – 14:50 h: Peculiaridades nutricionales en el adolescente con diagnóstico oncológico: valoración y soporte nutricional.  
*Dr. Amalio Fernández, H. Niño Jesús.*

**14:50 – 15:00 h: Cierre y conclusiones.**